PRODUCED BY AN AUTODESK EDUCATIONAL PRODUCT

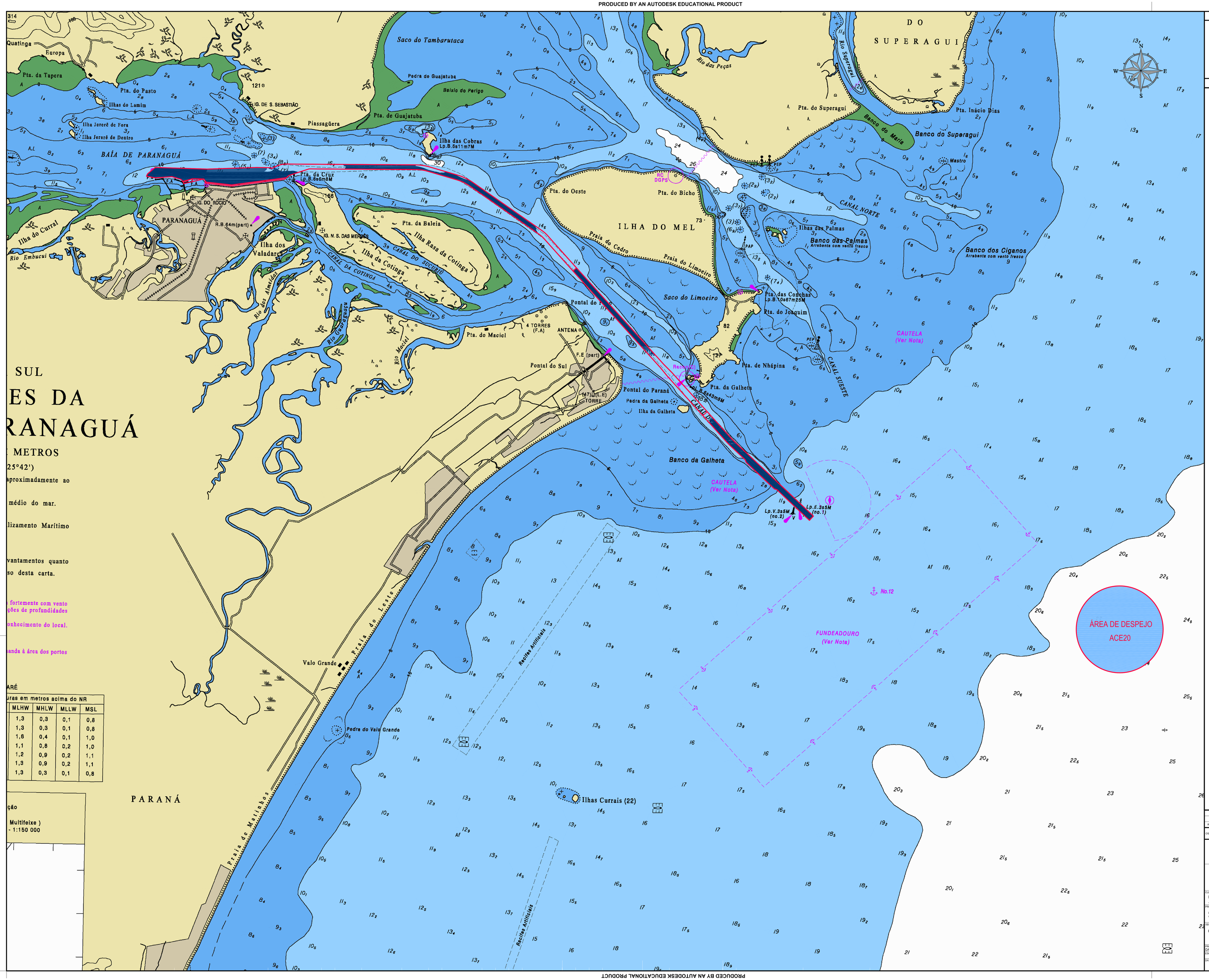

DOCUMENTOS DE REFERÊNCIA

CARTA NAUTICA - 1820 PROXIMIDADES DA BARRA DE PARANAGUA

NOTAS GERAIS

LEGENDA

- Limites do canal de acesso na cota mínima de navegação
- ÁREA A SER DRAGADA
- ÁREA DE DESPEJO

• PROJEÇÃO PLANA - COORDENADA UTM
DATUM WGS-84

REV.	DESCRIÇÃO	DATA	EXEC.	VERIF.	APROV.

OS DIREITOS AUTORAIS DESTE DESENHO PERTENCEM A DTA ENGENHARIA NOS TERMOS DA LEI NÚMERO 3968 DE 14/12/73

DTA Engenharia

Secretaria de Portos
PRESIDÊNCIA DA REPÚBLICA

CLIENTE:
PORTO DE PARANAGUÁ
Administração dos Portos de Paranaguá e Antonina - APPA

PROGRAMA:
PROJETO EXECUTIVO DE DRAGAGEM DE APROFUNDAMENTO DO PORTO DE PARANAGUÁ
CONTRATO Nº SEP/PR nº. 26/2015

TÍTULO:
INDICAÇÃO DAS ÁREA DE DRAGAGEM E DESPEJO SOBRE CARTA NÁUTICA Nº 1820

PROJ.:	EXEC.:	VERIF.:	APROV.:
DANIEL CAMPAGNOLO	FABIO CAMPAGNOLO	ANA PAULA	DANIEL CAMPAGNOLO

ESCALA: 1/50,000 FOLHA: 01 de 01

DATA: 20/03/2017 Nº PRN-PE-DR-DE-01-2016-R01

A0

PRODUCED BY AN AUTODESK EDUCATIONAL PRODUCT